



การไฟฟ้าส่วนภูมิภาค
PROVINCIAL ELECTRICITY AUTHORITY

เลขที่ ก.๓ นญช. ๒๕ /๒๕๖๗
ชื่อผู้รับ นายพัทธนันท์ พิชราสุวรรณชล
ชื่อผู้ส่ง นายจวิชัย จันทร์เพ็ญ

วันที่ ๒๙ มี.ค. ๒๕๖๗
ตำแหน่ง อก.ปบ.(ก.๓)
ตำแหน่ง ผจก.กฟส.อ.นญช.

ด้วยการไฟฟ้า กฟส.อ.นญช.ขอตัดกระแสไฟฟ้าเพื่อปฏิบัติงาน เปลี่ยนโครงสร้างหัวเสาและเปลี่ยนสายเคเบิลอากาศ เพื่อเสริมความมั่นคงและรองรับการจ่ายไฟ ฟีดเตอร์ ๓ สถานีเลขวัญ LWA03 ตามแผนผังสังเขปแนบจำนวน ๑ แผ่น ดังนี้

ที่	ฟีดเตอร์	วัน/เดือน/ปี	ตั้งแต่เวลา	ถึงเวลา	ลักษณะงานที่ปฏิบัติ/ บริเวณ	จาก	ถึง	ผู้ควบคุมงาน
๑.	LWA03	๗ ก.พ. ๒๕๖๗	๐๘.๓๐ น.	๑๗.๐๐ น.	ชุดแก้กระแสไฟฟ้าขัดข้อง ๐๑ เปิดสวิตช์เบมิต บ้านท่าโปร่ง DAA๐๒S-๐๖ วงจร LWA๐๓ สถานีไฟฟ้าเลขวัญ ชุดแก้กระแสไฟฟ้าขัดข้อง ๐๒ เปิดสวิตช์เบมิต เทศบาล ขอย ๗ DAA๐๒S-๑๐ วงจร LWA๐๓ สถานีไฟฟ้าเลขวัญ	สวิตช์เบมิต บ้านท่าโปร่ง DAA๐๒S-๐๖ วงจร LWA๐๓ สถานีไฟฟ้าเลขวัญ	สวิตช์เบมิต เทศบาล ขอย ๗ DAA๐๒S-๑๐ วงจร LWA๐๓ สถานีไฟฟ้าเลขวัญ	นาย ศุภลักษณ์ อังศิริ

พื้นที่ที่มีผู้ใช้ไฟได้รับผลกระทบ(ไฟดับ).....

ผู้ประสานงานการดับไฟ ชื่อ นายสำเร็จ แก้วเรือง ตำแหน่ง ทผ.กป โทร. ๐๘๐๒๖๔๓๐๐๓

พื้นที่ ที่ขอตัดไฟปฏิบัติงานมีสายเคเบิลใยแก้วนำแสงของ กฟก. (หากมีโอกาสชำรุด ผศส.กรส.(ก.๓) จะไปตรวจสอบก่อนปฏิบัติงาน)

๑. มีสายเคเบิลใยแก้วนำแสง ๑.๑ มีโอกาสชำรุด ๑.๒ ไม่มีโอกาสชำรุด
๒. ไม่มีสายเคเบิลใยแก้วนำแสง

(นายจวิชัย จันทร์เพ็ญ)
ตำแหน่ง ผจก.กฟส.อ.นญช.

สำหรับแผนควบคุมการจ่ายไฟ (ผคฟ.) กฟก.๓

เรียน อก.ปบ.(ก.๓)

ผคฟ. พิจารณาแล้วเห็นควร

อนุมัติให้ดับไฟตามคำขอชื่อ..... ฟีดเตอร์..... จาก..... ถึง.....
ในวันที่..... ตั้งแต่เวลา..... น. ถึง..... น. ตามใบสั่งทำสวิตซ์เลขที่.....

อนุมัติให้ดับไฟตามคำขอชื่อ..... ฟีดเตอร์..... จาก..... ถึง.....
ในวันที่..... ตั้งแต่เวลา..... น. ถึง..... น. ตามใบสั่งทำสวิตซ์เลขที่.....

พนักงานศูนย์ฯ นาย..... ประสานงานการขอตัดไฟกับ.....

สำหรับผู้อนุมัติ

ที่ ก.๓ กปบ.(คฟ.)

เรียน ผจก.....

อก.บษ.(ก.๓), อก.วว.(ก.๓)

อนุมัติ และแจ้ง จป. เพื่อตรวจสอบความปลอดภัย

พร้อมทั้งลงข้อมูลแจ้งแผนดับไฟลงใน www.pea.co.th

(.....) ส่งผ่านระบบสารบรรณแล้ว

ขั้นตอนการสวิตซ์..... แผ่น วันที่ ๒๙ มี.ค. ๒๕๖๗

แผนผังแนบ..... แผ่น

ผจฟ..... (สถานี.....)

เพื่อทราบ และจัดพนักงานเข้าปฏิบัติงานร่วมกับศูนย์ฯ นครปฐม

ตั้งแต่วันที่..... น. เป็นต้นไป จนกว่างานจะแล้วเสร็จ

แผ่นที่ ๑

แผนผัง Single line Diagram แสดงพื้นที่ตัดไฟ เพื่อปฏิบัติงาน

เปลี่ยนโครงสร้างหัวเสาและเปลี่ยนสายเคเบิลอากาศ เพื่อเสริมความมั่นคงและรองรับการจ่ายไฟฟ้เคเตอร์ 3.สถานีเฒาวัญ LWA03

วันพุธ ที่ 7 ก.พ. 2567 ตั้งแต่เวลา 08.30-17.00 น.

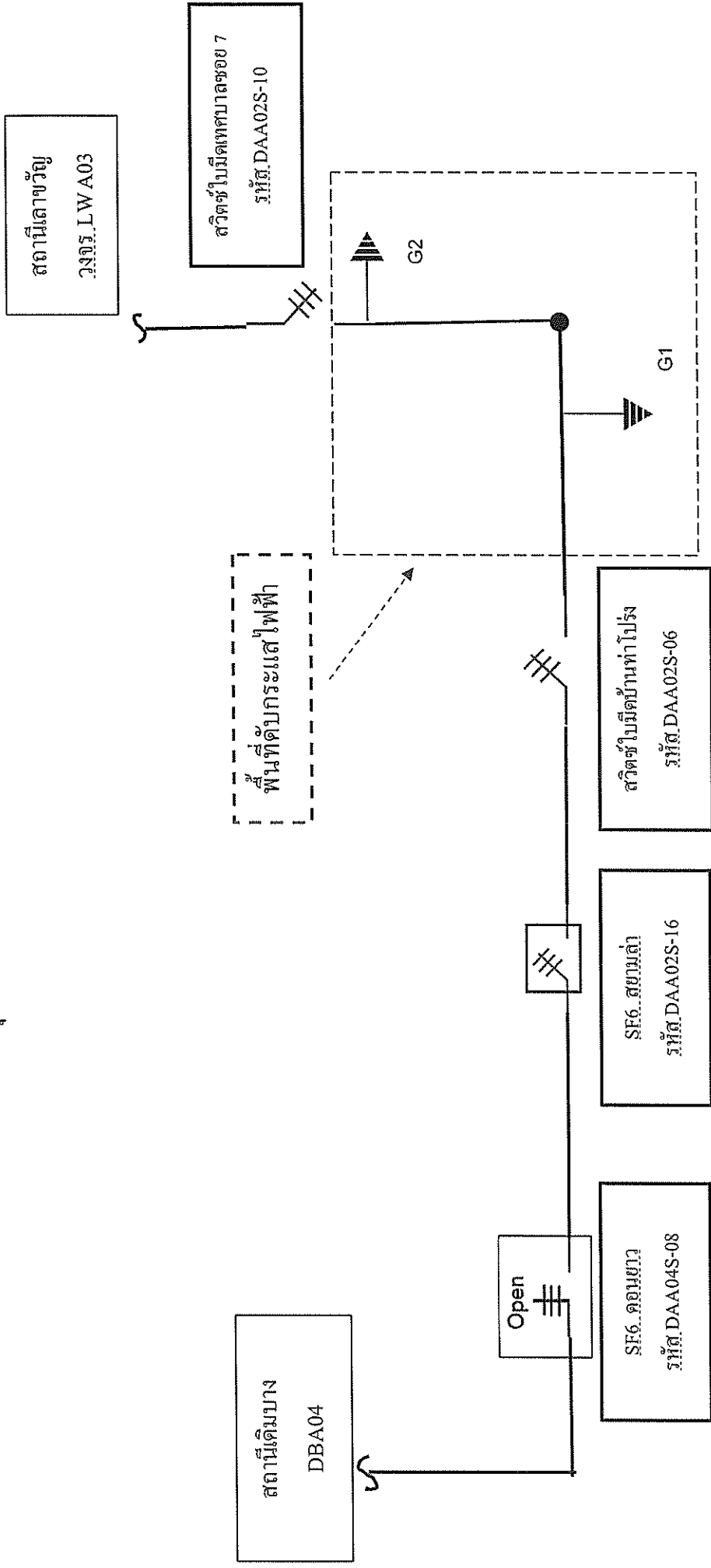

หมายเหตุ หลังการปฏิบัติงาน แล้วเสร็จเวลา ย้ายโหลดกลับสภาพเดิม
บริเวณที่ขอตัดไฟปฏิบัติงาน